



ESTADO DE MATO GROSSO  
CÂMARA MUNICIPAL DE DIAMANTINO  
"Palácio Urbano Rodrigues Fontes"

CÂMARA MUNICIPAL DE DIAMANTINO  
PROTOCOLO GERAL 287/2023  
Data: 20/03/2023 - Horário: 18:02  
Legislativo - IND 51/2023

<b>EXPEDIENTE</b>	<b>DECISÃO PLENÁRIA</b> - Data: ____/____/2023	
Data: ____/____/2023	( ) APROVADO	( ) REPROVADO
		Visto Secretário: _____

### INDICAÇÃO Nº 051/2023

Nos termos dos artigos 180 e 188 do Regimento Interno, indico ao Poder Executivo Municipal com cópia para a SINFRA que seja realizado estudo técnico para instalar lombada em frente ao Campus Avançado Diamantino - IFMT, Rodovia Senador Roberto Campos, MT 240, km 02, com placas de sinalização indicando a existência de unidade escolar.

### JUSTIFICATIVA

Durante a semana passando pelo local, averiguamos a necessidade dos órgãos competentes sinalizar o ponto ônibus e a Rodovia Senador Roberto Campos, MT 240, km 02.

Pensando no risco potencial que a via oferece aos que por ela transitam como os alunos e servidores do Campus Avançado Diamantino – IFMT, já que veículos passam em velocidade elevada pela rodovia, acreditamos que a partir do estudo técnico preliminar se adotará a melhor forma de controle de velocidade na via, minimizando assim possíveis danos decorrentes do risco de acidentes e atropelamentos, como se pode ver nas fotos em anexas, o Ponto de Ônibus fica ao contrário do Campus ou vice-versa.

Urge o atendimento da reivindicação dos alunos e servidores e oferecer segurança e tranquilidade aos mesmos.

Plenário Ver. Juvenal B. Soares, 20 de março de 2023



**ESTADO DE MATO GROSSO**  
**CÂMARA MUNICIPAL DE DIAMANTINO**  
**"Palácio Urbano Rodrigues Fontes"**

**Ver. Ranielli Patrick Arruda Lima – PDT**

**Ver. Arnildo Gerhardt Neto – PODEMOS**

**Ver. Edimilson Freitas Almeida – PSDB**

**Ver. Eraldes Catarino de Campos – MDB**

**Ver. José Carlos David – PDT**





**ESTADO DE MATO GROSSO**  
**CÂMARA MUNICIPAL DE DIAMANTINO**  
**“Palácio Urbano Rodrigues Fontes”**







**ESTADO DE MATO GROSSO**  
**CÂMARA MUNICIPAL DE DIAMANTINO**  
**“Palácio Urbano Rodrigues Fontes”**







**ESTADO DE MATO GROSSO**  
**CÂMARA MUNICIPAL DE DIAMANTINO**  
**“Palácio Urbano Rodrigues Fontes”**







**ESTADO DE MATO GROSSO**  
**CÂMARA MUNICIPAL DE DIAMANTINO**  
**“Palácio Urbano Rodrigues Fontes”**







**ESTADO DE MATO GROSSO**  
**CÂMARA MUNICIPAL DE DIAMANTINO**  
**“Palácio Urbano Rodrigues Fontes”**







**ESTADO DE MATO GROSSO**  
**CÂMARA MUNICIPAL DE DIAMANTINO**  
**“Palácio Urbano Rodrigues Fontes”**







**ESTADO DE MATO GROSSO**  
**CÂMARA MUNICIPAL DE DIAMANTINO**  
**“Palácio Urbano Rodrigues Fontes”**

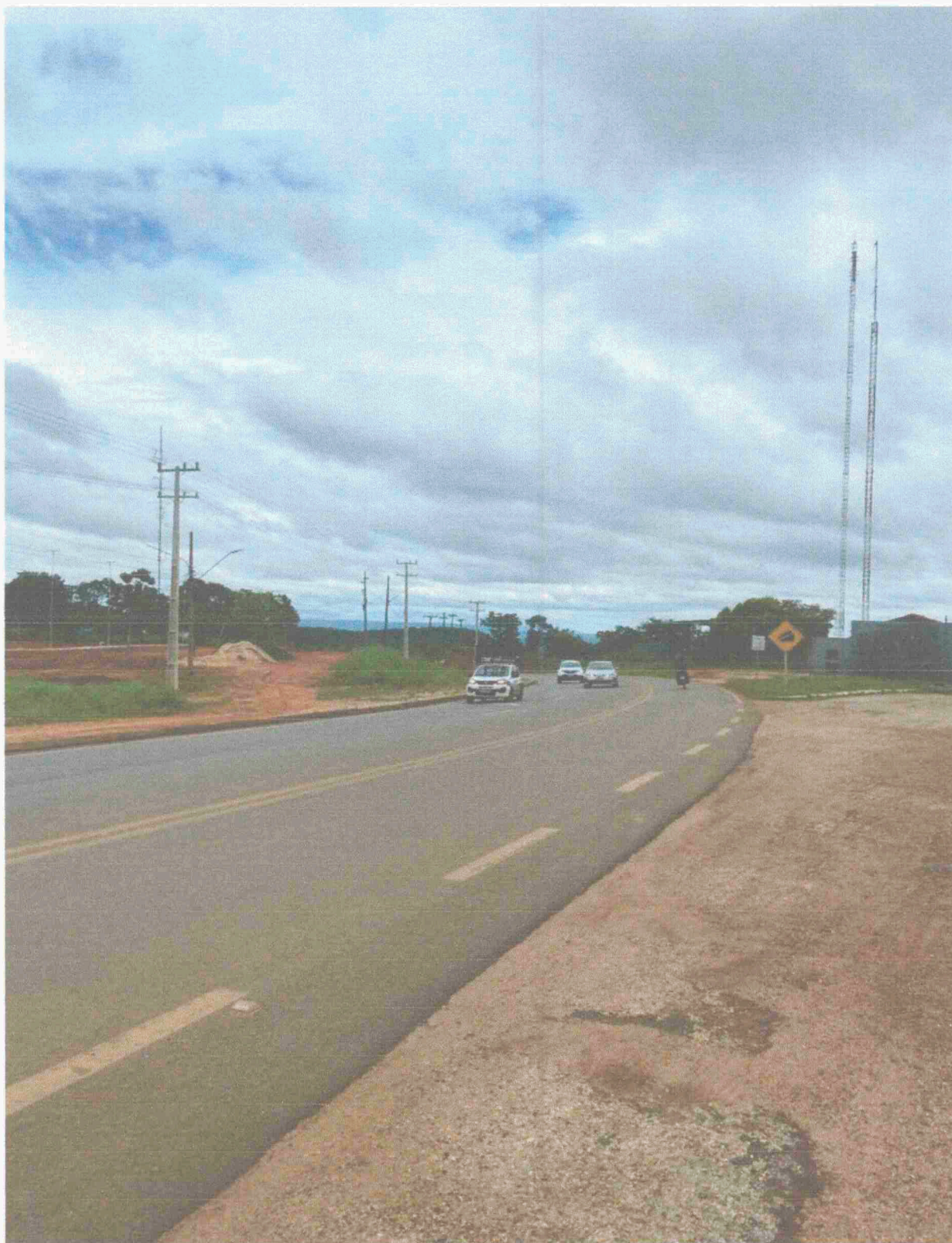





**ESTADO DE MATO GROSSO**  
**CÂMARA MUNICIPAL DE DIAMANTINO**  
**“Palácio Urbano Rodrigues Fontes”**







**ESTADO DE MATO GROSSO**  
**CÂMARA MUNICIPAL DE DIAMANTINO**  
**“Palácio Urbano Rodrigues Fontes”**







**ESTADO DE MATO GROSSO**  
**CÂMARA MUNICIPAL DE DIAMANTINO**  
**“Palácio Urbano Rodrigues Fontes”**

