



ESTADO DE MATO GROSSO  
CÂMARA MUNICIPAL DE DIAMANTINO  
"Palácio Urbano Rodrigues Fontes"

PROTOCOLO Nº. <u>665</u> /2022	Data: <u>04</u> / <u>07</u> /2022	Hora: <u>17</u> : <u>35</u> min	Assinatura: <u>(80)</u>
<b>EXPEDIENTE</b> Data: <u>04</u> / <u>07</u> /2022	<b>DECISÃO PLENÁRIA</b> - Data: <u>04</u> / <u>07</u> /2022		
	<input checked="" type="checkbox"/> APROVADO	<input type="checkbox"/> REPROVADO	Visto Secretário: <u>[assinatura]</u>

**INDICAÇÃO Nº 103/2022**

REQUEREMOS A MESA DIRETORA DO PODER LEGISLATIVO MUNICIPAL E OUVIDO O SOBERANO PLENÁRIO, QUE INDIQUE AO SENHOR PREFEITO MUNICIPAL, QUE SEJA VIABILIZADO, NOS LIMITES DA LEGISLAÇÃO, UM TERMO DE CESSÃO DE USO DE UMA ÁREA PRÓXIMA ÀS FUTURAS INSTALAÇÕES DO SEST/SENAT À ASSOCIAÇÃO DOS PROPRIETÁRIOS DE CAMINHÕES DE DIAMANTINO PARA QUE SEJAM ESTACIONADOS CAMINHÕES E CARRETAS.

**JUSTIFICATIVA**

Tendo em vista a elevada frota de caminhões e carretas, cujos proprietários e seus respectivos motoristas, são residentes no município e que uma das áreas em que eram estacionados, grande parte desses caminhões foi vendida, existe a necessidade de viabilizar um local para que estes veículos sejam abrigados.

Sendo cedida à Associação de Proprietário de Caminhões a área próxima às futuras instalações do SEST/SENAT, que é próxima a rodovia, com acessos amplos, seria uma forma de evitar que os veículos fossem estacionados nas ruas ocupando grande parte do espaço e acelerando o desgaste das vias públicas.

Nesse sentido, com o pleito atendido, dentro dos limites legais, teríamos um trânsito com maior fluidez, maior conservação das ruas e ao mesmo tempo atenderíamos à demanda de uma relevante categoria de trabalhadores do nosso município.

Plenário Ver. Juvenal B. Soares, 04 de julho de 2022.

[assinatura]  
Ver. Arnildo Gerhardt Neto – PODEMOS

[assinatura]  
Ver. José Carlos David – PDT

[assinatura]  
Ver. Adriano Soares Correa – PSB

[assinatura]  
Ver. Diocelio Antunes Pruciano – PDT

[assinatura]  
Ver. Edes Franciscato Béia (Edinho Béia) – PSD

[assinatura]  
Ver. Edimilson Freitas Almeida – PSDB

[assinatura]  
Ver. Eraldes Catarino de Campos – MDB

[assinatura]  
Ver<sup>a</sup>. Michele Cristina Carrasco Mauriz – DEM

[assinatura]  
Ver. Ranielli Patrick Arruda Lima – PDT

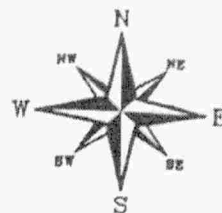

PRODUCED BY AN AUTODESK EDUCATIONAL PRODUCT

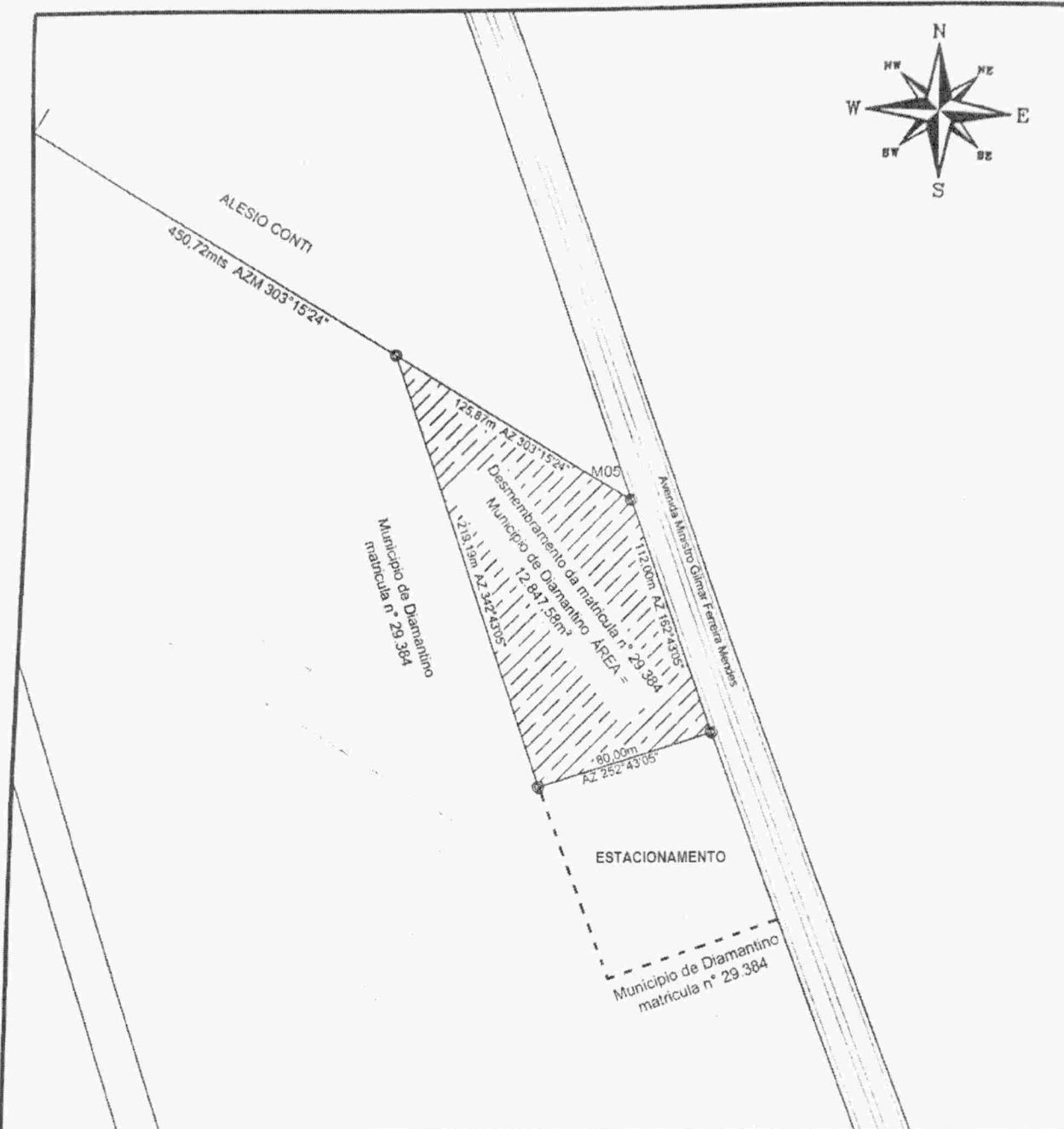

TIPO DE LEVANTAMENTO: PLANIMÉTRICO EM PRANCHETA

ASSUNTO Projeto de Desmembramento da "MATRICULA Nº 29.384"

MUNICÍPIO DIAMANTINO - MT

DENOMINACÃO Avenida Ministro Gilmar Ferreira Mendes - Bairro Novo Diamantino

RESPONSÁVEL TÉCNICO

**Rubén Tadeu da Silva**  
 Chefe Setor Imobiliário  
 Coord. de Regularização Fundiária Urbana  
 Téc. Agrimensores e Edificações  
 CPT RN 120 170 891-5

Proprietário:

Município de Diamantino

ÁREA

12.847,58m²

DATA

15/04/2021

ESCALA

1 / 10.000



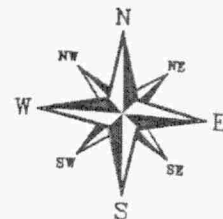

TIPO DE LEVANTAMENTO: **PLANIMÉTRICO EM PRANCHETA**  
PLANTA DA MATRICULA Nº 29.384

ASSUNTO Projeto de Desmembramento da "MATRICULA Nº 29.384"

MUNICÍPIO **DIAMANTINO - MT**

DENOMINAÇÃO **Avenida Ministro Gilmar Ferreira Mendes - Bairro Novo Diamantino**

RESPONSÁVEL TÉCNICO

*Rubén Tadeu da Silva*  
Chefe Setor Imobiliário  
Coord. de Regularização Fundiária Urbana  
Téc. Agrimensor - Edificações  
CFT RN 120 170 891-5

Proprietário

Município de Diamantino

ÁREA

**47,1857 HECTARES**

DATA

**15/04/2021**

ESCALA

**1 / 10.000**





## - CARTÓRIO PRIMEIRO OFÍCIO -

## CARTÓRIO DE REGISTRO DE IMÓVEIS

DIAMANTINO

MATO GROSSO

LIVRO N.º 2 - DC

REGISTRO GERAL

Um lote de terreno urbano com 47,1857has. (quarenta e sete hectares dezoito ares e cinquenta e sete centiares) situado no Bairro Novo Diamantino, nesta cidade área essa destinada ao AEROPORTO MUNICIPAL DE DIAMANTINO com os seguintes limites e confrontações: Partindo do ponto 01, localizado na margem esquerda da Rodovia MT 240 sentido Diamantino-Cuiabá, segue confrontando com a Rodovia com um azimuth magnético de 80200°13" e distância de 218,69 metros até o ponto 02, também localizado na margem esquerda da Rodovia acima citada; deste segue com um azimuth magnético de 342243°05" e distância de 104,00 metros até o ponto 03; deste segue com azimuth magnético de 80200°13" e distância de 60,00 metros, até o ponto 04; confrontando do ponto 02 até o ponto 04 com Comercial Pufal Ltda; do ponto 04 segue confrontando pela margem esquerda da Avonida Projetada com um azimuth magnético de 342243°05" e distância de 1.506,71 metros, até o ponto 05; localizado na divisa com a propriedade de Alecio Conti; deste segue confrontando com Alécio Conti, com azimuth magnético de 303215°24" e distância de 450,72 metros, até o ponto 06, localizado na margem esquerda da Estrada Projetada; deste segue com um azimuth magnético de 161248°58" e distância de 1.790,58 metros, até o ponto 07; deste segue com um azimuth magnético de 169238°34" e distância de 134,22 metros, até o ponto 01, confrontando do ponto 08 até o ponto 01 pela margem esquerda da estrada Projetada. Sendo que 01, foi o ponto inicial desta descrição, fechando assim este perímetro. (a) Renato Bezerra de Medeiros Filho - Rngº Civil CREA nº 4684-D-PB e 6019-MT. A.R.T. 230456. PROPRIETARIO: O MUNICÍPIO DE DIAMANTINO, ESTADO DE MATO GROSSO, pessoa jurídica de direito público interno, cadastrado no CGC nº 03.648.540/0001-74, com sede nesta cidade, à Av. Des. Joaquim Pereira Ferreira Mendes s/nº; representado por seu Prefeito Municipal Dr. Levi José Pedrini, brasileiro, solteiro, engenheiro agrônomo, portador da Cédula de Identidade RG nº 1.640.675/SSP/PR e do CPF nº 443.261.069-72, residente e domiciliado nesta Cidade. REGISTRO ANTERIOR: matrícula nº 2.146 deste cartório. Diamantino, 23 de maio de 1.995. A Oficial, *Renata*

R.1/29.384, em 23 de Maio de 1.995. TÍTULO: Desmembramento. ADQUIRENTE: O MUNICÍPIO DE DIAMANTINO, ESTADO DE MATO GROSSO, pessoa jurídica de direito público interno, cadastrado no CGC/MF nº 03.648.540/0001-74, com sede nesta cidade, sito à Av. Des. Joaquim Pereira Ferreira Mendes s/nº; representado por seu Prefeito Municipal Dr. Levi José Pedrini, brasileiro, solteiro, engenheiro agrônomo, portador da Cédula de Identidade RG nº 1.640.675/SSP/PR e do CPF nº 443.261.069-72, residente e domiciliado nesta cidade. FORMA DO TÍTULO: Escritura Pública de Desmembramento lavrada nestas notas, livro nº 39 fls: 64/66, em 04 de Agosto de 1.994. CONDIÇÕES: As legais. A Oficial, *Renata*

1º SERVIÇO DE REGISTRO DE IMÓVEIS E TÍTULOS E DOCUMENTOS  
Paulenes Cardoso da Silva

REGISTRADOR  
DIAMANTINO - MT

## CERTIDÃO

Certifico e dou fé, que esta fotocópia é reprodução Fiel da Matrícula e tem valor de Certidão.  
O referido é verdade e dou fé.

11 MAR. 2013

DIAMANTINO - MT

1º SERVIÇO DE REGISTRO DE IMÓVEIS  
E TÍTULOS E DOCUMENTOS

Paulenes Cardoso da Silva  
REGISTRADOR OFICIAL

Luís Fernando Morais Silva  
ESCREVENTE

Comarca de Diamantino - Estado de Mato Grosso

